

## Kalmistumajanduse infosüsteem Haudi ja avalik kalmistuportaal

Eestis on kasutusele võetud Euroopa riikide seas kõige unikaalsem lähenemine kogu kalmistukultuuri säilitamisele. Tänapäevaks on Spin TEK välja arendanud üle-eestilise kalmistumajanduse infosüsteemi Haudi, mille abil säilitatakse kalmuliste andmeid ja Eesti kalmistukultuurilugu juba rohkem kui 100-l kalmistul üle Eesti.

Kalmistumajanduse infosüsteem on omakorda ühendatud avaliku kalmistuportaaliga [www.kalmistud.ee](http://www.kalmistud.ee), mis loob vaba juurdepääsu huvilistele Haudi andmebaasi talletatud andmetele. Portaal sisaldab kõikide liitunud kalmistute kodulehti. Andmed portaali võetakse Haudist ja kasutajate poolt portaali sisestatud info edastatakse Haudisse. Kalmistuportali ülesanneteks on aidata inimestel otsida kalmulisi, suhelda ja lahendada oma probleeme kalmistutega interneti vahendusel kiiresti ja mugavalt. Sisuliselt on tegemist e-kalmistutega, millel on hindamatu väärtus kõikidele, kes peavad minevikku oluliseks.

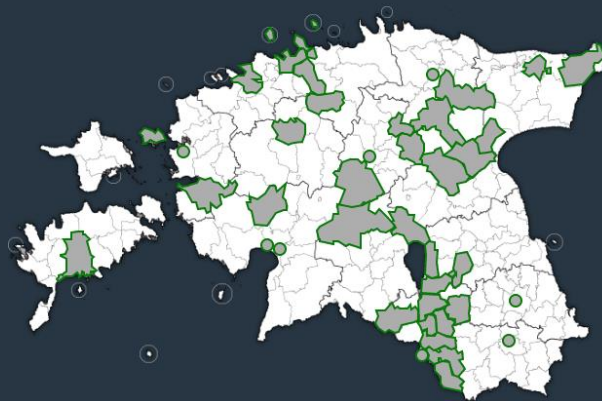

### Eesti kalmistuportaal

Erinevalt paljudest teistest e – registritest on Haudiga ühendatud avalik kalmistute portaal [www.kalmistud.ee](http://www.kalmistud.ee). Läbi avaliku kalmistuportali saavad inimesed üle maailma esitada taotlusi platsi kasutajaks saamiseks, kui see aksepteeritakse siis on võimalik läbi veebi sõlmida lepingu, paluda kalmistu abi oma platsi hooldamisel. Platsi kasutajana saab inimene ID kaardiga sisenedes parandada enda kontaktandmeid, parandada oma platsi kalmuliste andmeid, teha matmise volituse kellelegi teisele, üle anda platsi kasutaja õigused, loobuda platsi kasutaja staatusest. Igal kalmistul on voli avada need e – teenused kas kõik või osa neist.



Platsi kasutajana saab inimene ID kaardiga sisenedes parandada enda kontaktandmeid, parandada oma platsi kalmuliste andmeid, teha matmise volituse kellelegi teisele, üle anda platsi kasutaja õigused, loobuda platsi kasutaja staatusest. Igal kalmistul on voli avada need e – teenused kas kõik või osa neist.

## Veebipõhine kalmistumajanduse infosüsteem Haudi

Andmed üle-eestilisse kalmistuportali tulevad veebipõhisest kalmistumajanduse infosüsteemist Haudi. Antud tarkvara sisaldab funktsionaalsust, mis võimaldab kalmistutöötajatel täita kõiki kalmistul ettetulevaid ülesandeid. Haudi on üle-eestiline veebipõhine andmebaas ja loodetavasti sisaldab varsti kõiki meie kalmistuid, sinna maetute andmeid, adresseeritud hauaplatse, platsi kasutajaid ja kalmistukaarte. Tarkvara on seotud rahvastikuregistriga ja seega nii maetava ja ka platsi kasutaja andmed võetakse otse rahvastikuregistrist.

Haudi is **universaalne** – süsteemiga saab liituda piiramatult hulgal kalmistuid, mis teeb võimalikuks, et tulevikus säilitatakse tervet Eesti ja miks mitte ka mõne muu riigi kalmistukultuurilugu ühises Eesti kalmisturegistris ja portaalis. Kui avalik kalmistuportaal on suureks väärtuseks eelkõige kodanikele siis kalmistutarkvara on suureks abiks just kalmistutöötajatele ja kohalikele omavalitsustele.



**Taoline kalmistuinforosüsteem on hädavajalik kõikidele omavalitsustele, kelle territooriumil on kalmistud!**

## Kuidas võtta kasutusele kalmistumajanduse infosüsteem Haudi?

### Kalmistuarhiivide sisestamine infosüsteemi

Kõige tähtsamad andmed infosüsteemis on kalmistuarhiivid. Peale õiguste häälestamist tarkvaras õpetatakse välja inimesed, kes hakkavad infosüsteemi sisestama arhiive. Kui kalmistuandmeid on senini säilitatud näiteks Microsoft Excel formaadis on võimalik need otse süsteemi konverteerida. Infosüsteemis sisalduvatest andmetest tehakse igaöö varukoopiaid, mis loob kindla teadmise, et kalmistuandmed ei saa kunagi kaduma minna. Tänaeni on enamus Eesti kalmistuandmetest säilitatud paberandjal. Säilitada sellise ajaloo väärtusega andmeid sellisel infokandjal on ebaturvaline ja ei pruugi tagada andmete igavest säilimist.

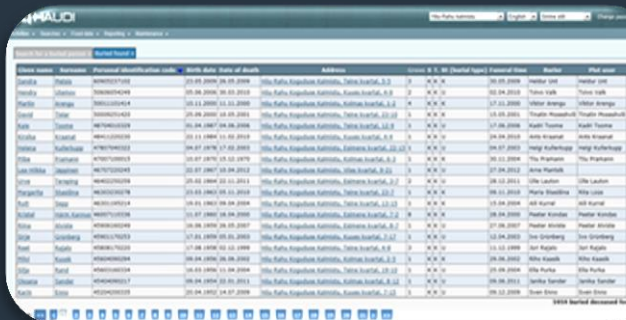

Kui vähemalt 15 viimast aastat arhiivist on sisestatud avame kalmistu omaniku soovil andmed ka avalikus kalmistuportaalis. Peale arhiivi sisestamist saab kalmistutarkvara igapäevaseks töövahendisk kalmistutöötajale. Kalmistutöötaja saab hoida arhiive päevakajalisena ja lisada süsteemi uusi andmeid ning vanasid täiendada.

## Kalmistuandmed on ühendatud elektroonse kalmistukaardiga

Kõikidel kalmistutel on võimalik süsteemi lisada ka elektroonne kalmistukaart. Kalmistukaartite tarkvara võimaldab kalmistutöötajatel igapäevaselt ise muuta ja juurde joonistada hauaplatse, mis välistab kallite kalmistute kordusmöödistuste vajadused tulevikus ja hoiab kalmistukaardid alati päevajalisena.

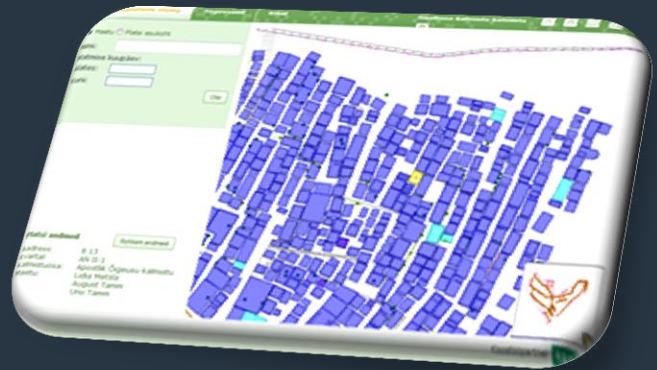
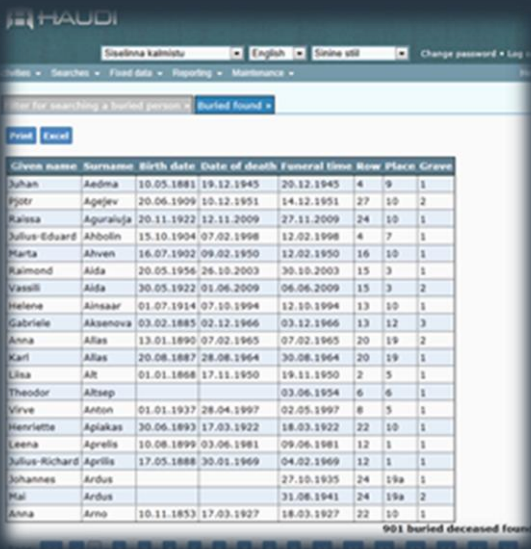
Given name	Surname	Birth date	Date of death	Funeral time	Row	Place	Graves
Juhan	Aedma	10.05.1881	19.12.1945	20.12.1945	4	9	1
Pjotr	Apejev	20.06.1909	10.12.1951	14.12.1951	27	10	2
Raisa	Apurajaja	20.11.1922	12.11.2009	27.11.2009	24	10	1
Julius-Eduard	Ahbolin	15.10.1904	07.02.1998	12.02.1998	8	7	1
Marta	Ahven	16.07.1902	09.02.1950	12.02.1950	16	10	1
Raimond	Aida	20.05.1956	26.10.2003	30.10.2003	15	3	1
Vassili	Aida	30.05.1922	01.06.2009	06.06.2009	15	3	2
Helena	Ainsaar	01.07.1914	07.10.1994	12.10.1994	13	10	1
Gabriele	Aksanova	03.02.1885	02.12.1966	03.12.1966	13	12	3
Anna	Allas	13.01.1890	07.02.1965	07.02.1965	20	19	2
Karl	Allas	20.08.1887	28.08.1964	30.08.1964	20	19	1
Lilja	AR	01.01.1868	17.11.1950	19.11.1950	2	5	1
Theodor	Altsap			03.06.1954	6	6	1
Virve	Anton	01.01.1937	28.04.1997	02.05.1997	8	5	1
Henriette	Aplakas	30.06.1893	17.03.1922	18.03.1922	22	10	1
Leena	Aprilis	10.08.1899	03.06.1981	09.06.1981	12	1	1
Julius-Richard	Aprilis	17.05.1888	30.01.1969	04.02.1969	12	1	1
Johannes	Arduis			27.10.1935	24	19a	1
Mai	Arduis			31.06.1941	24	19a	2
Anna	Anno	10.11.1853	17.03.1927	18.03.1927	22	10	1

## Tarkvara abil on võimalik luua palju erinevaid aruandeid

Tihti peale on kalmistu omanikul vaja aruandeid ja kokkuvõtteid teatud informatsiooni kohta kalmistul. Paber kandja arhiividest või ise tehtud tabelitest on paljusid keerulisi aruandeid sageli keeruline kui mitte võimatu kätte saada. Haudi abil on välja võtta piiramatul hulgal erinevaid aruandeid ja kokkuvõtteid.

## Päevaraamat kalmistutöötajale

Igapäevaselt tegelevad Eesti kalmistukultuuriloo säilitamise ja hoidmisega sajad kalmistutöötajad üle Eesti. See on keeruline töö kuna andmeid on palju ja informatsiooni, mida meeles pidada veel rohkem. Kalmistutarkvara kasutuselevõtt teeb kalmistutöötaja töö palju mugavamaks ja kaasaegsemaks. Iga kalmistutöötaja saab veebipõhisesse tarkvarasse sisse logida ID-kaardi abil ja näha vaid selle kalmistu andmeid, mille eest tema vastutav on. Igal kalmistutöötajal on sisse logides nähtav tema päevaraamat, kus on välja toodud oluline info lähiajal - näiteks lähenevad matusetalitused, avalikust portaalist saadatud platsi kasutaja taotlused ning juba sisestatud andmete täiendused.

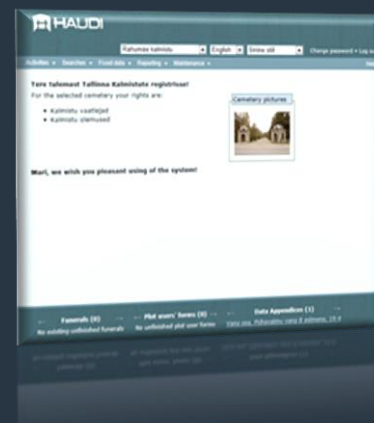

See aga loob kalmistutöötajale omakorda võimaluse kiiresti ja mugavalt suhelda kodanikega ja korrastada kalmistuandmeid. Inimestel on võimalik kaasagsete vahendite abil registreerida end platsi kasutajateks, tellida erinevaid e-teenuseid kalmistult ja aidata korrastada Eesti kalmistukultuuri.

Eesti inimeste huvi oma esivanemate ja kalmistute vastu on viimasel ajal üha kiiremini kasvav. Keskmiselt külastatakse kalmistuportali info leidmiseks ca. 185 000 korda kuus. Huvi meie kalmistute kohta on ülemaailmne, Eesti kõrval asuvad aktiivsed portaali külastajad veel näiteks ka Soomes, Venemaal, Saksamaal, Rootsis, Ameerikas, Inglismaal, Ukrainas ja Kanadas.

## Kultuuriloolised hauad

Lisaks kõigile muule on portaal arendatud võimalused, et siin saab talletada killukese aja- ja kultuurilugu läbi nende kalmuliste, kes on oma elu ja tegevusega jätnud igavikulise jälje Eestimaale. Seda saavad teha kalmistu haldajad kogu kalmistu kalmuliste kohta ja iga platsi omanik oma platsi kohta.

Tarkvara pakub võimaluse kirjutada huvitavaid fakte sisuliselt iga kalmulise elu ja tegemiste kohta. Lisaks on võimalik lisada juurde ka pilte haudadest ja kalmulistest.



## Miks peaks kalmistu omanik ühinema Haudiga?

Aga ikka selleks, et kalmistukultuur ei hääbuks ja kalmistutel ei kasvaks lepavõsa ja nõgesed. On ju selge, et kaasaegne kodanik soovib kaasaegseid suhtlus- ja tegutsemisvahendeid, sealhulgas ka kalmistutega. Ka kalmistute andmed saavad korda ja kaasajastatud, kalmistutöötaja töö muutub kaasagsemaks, inimesed saavad mugava teeninduse ja lõppkokkuvõttes hoiab ka kalmistu omanik kokku kulusid.

## Ootame jätkuvalt uusi kalmistuid liituma ja kaasajastama oma kalmistumajandust!

Täpsema info saamiseks võta ühendust:

AS Spin TEK  
info@spin.ee  
+ 372 606 2717